ISO 1207, Zylinderschraube mit Schlitz, M 4x30, 5.8, verzinkt, standard, 5 µm, Zn5/An/T0

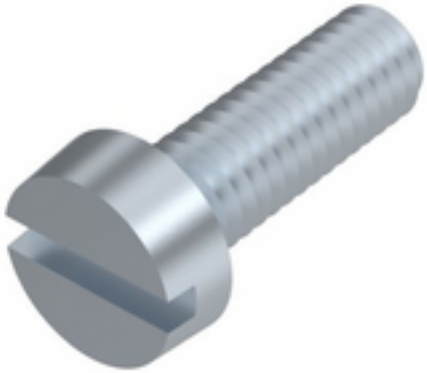

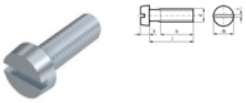

Article number
I1207AFAC430

Weight in kg
0

Customs number
73181558

Material
Stahl

Güte
5.8

Beschichtung
verzinkt, standard, 5 µm, Zn5/An/T0

Kraftangriff Typ
Schlitz

Durchmesser
4 mm

Länge
30 mm

Product details

Material	Stahl
Kraftangriff Typ	Schlitz
Länge	30 mm
Gesamtlänge l	30 mm
Norm	ISO 1207
Durchmesser	4 mm
Güte	5.8
Kraftangriff s	SZ 1,2
Kopfhöhe k	2.6 mm
Beschichtung	verzinkt, standard, 5 µm, Zn5/An/T0
Kopfdurchmesser dk	7 mm
Durchmesser d	4 mm

Keller & Kalmbach GmbH & Co. KG • Siemensstraße 19 • 85716 Unterschleißheim • + 49 (0) 89 / 83 95 0 • info@keller-kalmbach.com www.keller-kalmbach.de

Product variants

Durchmesser (mm)	3	4	6
Länge (mm)			
10		•	•
16	•		
28		•	
30		•	

Keller & Kalmbach GmbH & Co. KG • Siemensstraße 19 • 85716 Unterschleißheim • + 49 (0) 89 / 83 95 0 • info@keller-kalmbach.com www.keller-kalmbach.de