DIN 7981 F, Linsenkopf-Blechschraube, ST 3,5x4,5, ST, verzinkt, standard, 5 µm, Zn5/An/T0, Z 2

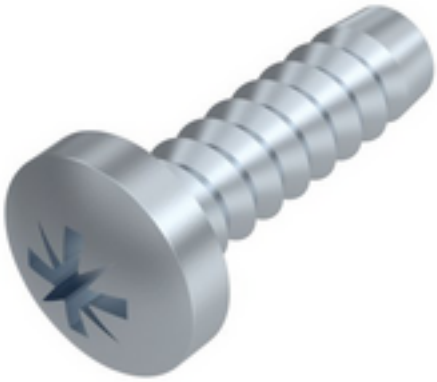



Article number
D7981FAAAC003545Z

Weight in kg
0

Customs number
73181491

Material
Stahl

Güte
ST

Beschichtung
verzinkt, standard, 5 µm, Zn5/An/T0

Kraftangriff Typ
Pozidriv Kreuzschlitz

Durchmesser
3,5 mm

Länge
4,5 mm

Product details

Form F mit Zapfen.

Material	Stahl
Kraftangriff Typ	Pozidriv Kreuzschlitz
Länge	4.5 mm
Gesamtlänge l	4.5 mm
Norm	DIN 7981
Durchmesser	3.5 mm
Güte	ST
Kraftangriff s	Z 2
Kopfhöhe k	2.6 mm
Beschichtung	verzinkt, standard, 5 µm, Zn5/An/T0
Kopfdurchmesser dk	6.9 mm

Keller & Kalmbach GmbH & Co. KG • Siemensstraße 19 • 85716 Unterschleißheim • + 49 (0) 89 / 83 95 0 • info@keller-kalmbach.com www.keller-kalmbach.de

Durchmesser d	3,5 mm

Remarks

Norm wurde zurückgezogen. DIN entspricht ISO 7049. Geänderte Kopfmaße bei ISO. Artikel wird nach DIN geliefert.

Product variants

Durchmesser (mm)	2,2	2,9	3,5	3,9	4,2	4,8	5,5
Länge (mm)							
4,5	•	•	•				
5	•						
6,5	•	•	•		•	•	
8		•	•		•	•	
9,5		•	•	•	•	•	
13	•	•	•	•	•	•	•
16		•	•	•	•	•	•
19		•	•	•	•	•	•
22			•		•	•	
25		•	•	•	•	•	•
32						•	

Keller & Kalmbach GmbH & Co. KG • Siemensstraße 19 • 85716 Unterschleißheim • + 49 (0) 89 / 83 95 0 • info@keller-kalmbach.com www.keller-kalmbach.de